



การไฟฟ้าส่วนภูมิภาค
PROVINCIAL ELECTRICITY AUTHORITY

วิทยุขอตัดไฟ

เลขที่	วันที่
ชื่อผู้รับ นายพัทธนันท์ พงษ์สุวรรณชล	ตำแหน่ง อก.ปบ.(ก๓)
ชื่อผู้ส่ง นายสันติ ไชยสะอาด	ตำแหน่ง ทผ.คฟ.

ด้วย ก.ปบ.(ก๓) จะดำเนินการตัดจ่ายไฟสถานีฯ สมุทรสาคร ๑๐ (ถาวร) ตามแผนผังสิ่งเขบแนบจำนวน ๒ แผ่น ดังนี้

ที่	วงจร/หม้อแปลง	วัน/เดือน/ปี	ตั้งแต่เวลา	ถึงเวลา	ลักษณะงานที่ปฏิบัติและบริเวณ	จาก	ถึง
1		15 ส.ค. 10 ส.ค. 66	08.30 น.	16.30 น.	ตัดจ่ายสถานีฯ สมุทรสาคร 10		

พื้นที่ที่มีผู้ใช้ไฟได้รับผลกระทบ(ไฟดับ)

ผู้ประสานงานการดับไฟ ชื่อ นายสิทธิชัย หอระตะ ตำแหน่ง ทผ.คฟ. โทร. ๐๘๙-๘๙๒๔๕๖๒

๑. มีสายเคเบิลใยแก้วนำแสง ๑.๑ มีโอกาสชำรุด ๑.๒ ไม่มีโอกาสชำรุด
๒. ไม่มีสายเคเบิลใยแก้วนำแสง

สำหรับแผนควบคุมการจ่ายไฟ (ผคฟ.) กพก.๓

เรียน อก.ปบ.(ก.๓)

ผคฟ. พิจารณาแล้วเห็นควร

ในวันที่ 15 ส.ค. 66 อนุมัติให้ดับไฟตามคำขอข้อ 1 วงจร/หม้อแปลง SMY จาก ถึง
ตั้งแต่เวลา 08-30 น. ถึง 16-30 น. ตามใบสั่งทำสวิชชิ่งเลขที่ 1043/2566

ในวันที่ อนุมัติให้ดับไฟตามคำขอข้อ วงจร/หม้อแปลง จาก ถึง
ตั้งแต่เวลา น. ถึง น. ตามใบสั่งทำสวิชชิ่งเลขที่

ในวันที่ อนุมัติให้ดับไฟตามคำขอข้อ วงจร/หม้อแปลง จาก ถึง
ตั้งแต่เวลา น. ถึง น. ตามใบสั่งทำสวิชชิ่งเลขที่

พนักงานศูนย์ฯ นาย.วรรณพงษ์ นกเทศ ประสานงานการขอตัดไฟกับ นายสิทธิชัย หอระตะ

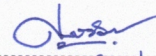
(นายศกสรวิบัติ เทียงนุก)
๐๑๐.5 ๑๓๔ ๕๗.๐๗.

สำหรับผู้อนุมัติ

ที่ ก๓ ก.ปบ.(คฟ)
เรียน ผจก. กฟ๐ กทม.

ขั้นตอนการสวิทชิง 4 แผ่น
แผนผังแนบ 2 แผ่น

อนุมัติ และดำเนินการในส่วนที่เกี่ยวข้องต่อไป

ผจพ. 1 (สถานีฯ สมุทรสาคร 10 ทพร)
เพื่อทราบ และจัดพนักงานเข้าปฏิบัติงานร่วมกับศูนย์ฯ นครปฐม
ตั้งแต่วันที่ 08-00 น. เป็นต้นไป จนกว่างานจะแล้วเสร็จ

(นายเลอพงศ์ แก่นจันทร์)
รก.ปบ.(ก๓) ปฏิบัติงานแทน อก.ปบ.(ก๓)

(นายเลอพงศ์ แก่นจันทร์)
รก.ปบ.(ก๓) ปฏิบัติงานแทน อก.ปบ.(ก๓)

ใบสั่งทำสวิตชิง

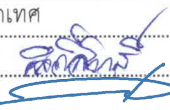
1. สถานที่ทำงาน	สถานีฯ สาคร10 ถาวร		
2. กำหนดวันที่ทำงาน	15 ส.ค. 66	ระหว่าง 08.30 น.	ถึง 16.30 น.
3. ผู้ขอทำงาน	กฟอ.กทบ.	งานที่ทำ	ตัดจ่ายสถานีฯ สาคร10ถาวร ตามใบขอปฏิบัติงาน 1043/66
4. เตรียมการสวิตชิงโดย	นายวรรณพงษ์ นกเทศ		วันที่ 12 สิงหาคม 2566
5. ตรวจสอบสวิตชิงโดย			วันที่ 12 สิงหาคม 2566
6. อนุมัติสวิตชิงโดย			วันที่ 12 สิงหาคม 2566
7. สั่งทำสวิตชิงโดย	1.	นายพิรภัทร,นายขุนทอง,นายศักดิ์สิทธิ์,นายพนิต	(กะ1 00.00 น. - 08.00 น.)
	2.	นายนครินทร์,พิชชา,นายณัฐกาญจน์,นายสุธี,นายสามารถ	(กะ2 08.00 น. - 16.00 น.)
	3.	นายสถาพร,จิราวัฒน์,นายพิชชา,นายวีรวัชร,นายอมร	(กะ3 16.00 น. - 24.00 น.)

ที่	รหัสอุปกรณ์	สภาพอุปกรณ์ ปกติก่อน ดำเนินการ	ดำเนินการ	เวลา	ผู้ดำเนินการ	ผู้สั่งการ	หมายเหตุ
1	ตรวจสอบอุปกรณ์ป้องกันและอุปกรณ์ตัดตอนก่อนทำสวิตชิง						
2	- เมื่อพร้อมจ่ายไฟสถานีฯ สมุทรสาคร 10 ถาวร						
3	ตรวจสอบเบรกเกอร์ 115kV SMJ01,02,03,04YB-01 และ SMJBYB-01 อยู่สถานะ OPEN						
4	ตรวจสอบใบมีด 115kV (SMJ01YS01,02) (SMJ03YS-01,02) (SMJ04YS-01,02) (SMJBYS-01,02) อยู่สถานะ OPEN						
5	ตรวจสอบ SW.GROUND 115kV SMJ02YG-02 และSMJ04YG-02 อยู่สถานะ OPEN						
6	ตรวจสอบเบรกเกอร์ 22kV "OUTGOING" SMJ01,02,03,04,05,06,07,08,09,10VB-01 อยู่สถานะ OPEN และ TRUCK INSERVICE						
7	ตรวจสอบเบรกเกอร์ 22kV "INCOMING" และ เบรกเกอร์ ขนานเมนบัส SMJ01,02BVB-01 และ SMJBVB-01 อยู่สถานะ OPEN และ TRUCK INSERVICE						
8	ตรวจสอบ SWGROUND 22kV "OUTGOING" SMJ01,02,03,04,05,06,07,08,09,10VG-01 อยู่สถานะ OPEN						
9	ตรวจสอบ SW.GROUND 22kV "INCOMING" SMJ01,02BVG-01 อยู่สถานะ OPEN						
10	KTE02YB-01	"ON" Auto Reclose	"OFF" Auto Reclose		KTE		
11	BAL03YB-01	"ON" Auto Reclose	"OFF" Auto Reclose		BAL		
12	SMD02YB-01	"ON" Auto Reclose	"OFF" Auto Reclose		SMD		
13	SMJ01YS-01	ปลด	สับ		SMJ		ใบมีด 115kV
14	SMJ01YS-02	ปลด	สับ		SMJ		ใบมีด 115kV
15	SMJ03YS-01	ปลด	สับ		SMJ		ใบมีด 115kV
16	SMJ03YS-02	ปลด	สับ		SMJ		ใบมีด 115kV
17	SMJ04YS-01	ปลด	สับ		SMJ		ใบมีด 115kV
18	SMJ04YS-02	ปลด	สับ		SMJ		ใบมีด 115kV
19	SMJBYS-01	ปลด	สับ		SMJ		ใบมีด 115kV
20	SMJBYS-02	ปลด	สับ		SMJ		ใบมีด 115kV
21	SMJ04YB-01	ปลด	สับ คง "OFF" Reclose		SMJ		CB 115kV
22	KTE02YB-01	"OFF" Auto Reclose	"ON" Auto Reclose		KTE		
23	BAL03YB-01	"OFF" Auto Reclose	"ON" Auto Reclose		BAL		
24	SMD02YB-01	"OFF" Auto Reclose	"ON" Auto Reclose		SMD		
25	SMJ01YB-01	ปลด	สับ		SMJ		CB
26	SMJ01BVB-01	ปลด	สับ		SMJ		CB INCOMING 1
27	SMJ03YB-01	ปลด	สับ		SMJ		CB

ที่	รหัสอุปกรณ์	สภาพอุปกรณ์ ปกติก่อน ดำเนินการ	ดำเนินการ	เวลา	ผู้ดำเนินการ	ผู้สั่งการ	หมายเหตุ	
28	SMJ02BVB-01	ปลด	สับ		SMJ		CB	INCOMING 2
29	SMJ01CVB-01	ปลด	สับ คง Manual		SMJ		CB	CAP01
30	SMJ02CVB-01	ปลด	สับ คง Manual		SMJ		CB	CAP02
31	SMJ01CVB-01	Manual	Auto		SMJ			
32	SMJ02CVB-01	Manual	Auto		SMJ			
33	- เมื่อพร้อมจ่ายไฟ AC ระบบจำหน่ายไลน์ SMJ03,04,07,08							
35	ตรวจสอบ SMJ07S-04 SF6 ปาก ช.คลองมะเดื่อ 17 (ล่าง) อยู่สถานะ "OPEN และ ล็อกคาน"							
36	ตรวจสอบ SMJ02S-03 DIS ฟังตรงข้ามตลาดสดคลองมะเดื่อ อยู่สถานะ "ปลดจากกันทั้งสามเฟส"							
37	ตรวจสอบ SMJ03S-02 DIS ปาก ช.ผู้ใหญ่ชาย (ขวา) "ปลดจากกันทั้งสามเฟส"							
38	ตรวจสอบ SMJ07S-02 DIS ปาก ช.ผู้ใหญ่ชาย (ซ้าย) "ปลดจากกันทั้งสามเฟส"							
39	ตรวจสอบ SMJ04S-02 DIS หน้าสถานีฯ สมุทรสาคร 10 ถาวร "ปลดจากกันทั้งสามเฟส"							
40	ตรวจสอบ SMJ02S-02 DIS หน้าสถานีฯ สมุทรสาคร 10 ถาวร "ปลดจากกันทั้งสามเฟส"							
41	ตรวจสอบ SMJ08S-02 DIS ปาก ช.ร.บ้านดอน "ปลดจากกันทั้งสามเฟส"							
42	ตรวจสอบ SMJ04S-03 SF6 ปาก ช.บ.แอดต้าโพม(ขวา) อยู่สถานะ "OPEN และ ล็อกคาน"							
44	SMJ03S-01	ปลด	สับ		SMJ		DIS	POTHEAD F.3
45	SMJ04S-01	ปลด	สับ		SMJ		DIS	POTHEAD F.4
46	SMJ07S-01	ปลด	สับ		SMJ		DIS	POTHEAD F.7
47	SMJ08S-01	ปลด	สับ		SMJ		DIS	POTHEAD F.8
49	SMJ03VB-01	ปลด	สับ คง "OFF" Reclose		SMJ		CB	SMJ03
50	SMJ04VB-01	ปลด	สับ คง "OFF" Reclose		SMJ		CB	SMJ04
51	SMJ07VB-01	ปลด	สับ คง "OFF" Reclose		SMJ		CB	SMJ07
52	SMJ08VB-01	ปลด	สับ คง "OFF" Reclose		SMJ		CB	SMJ08
53	- หลังจาก AC ระบบจำหน่ายไลน์ SMJ03,04,07,08 แล้วเสร็จ							
54	SMJ03VB-01	สับ คง "OFF" Reclose	ปลด		SMJ		CB	SMJ03
55	SMJ04VB-01	สับ คง "OFF" Reclose	ปลด		SMJ		CB	SMJ04
56	SMJ07VB-01	สับ คง "OFF" Reclose	ปลด		SMJ		CB	SMJ07
57	SMJ08VB-01	สับ คง "OFF" Reclose	ปลด		SMJ		CB	SMJ08
58	SMJ03S-01	สับ	ปลด		กทบ.		DIS	POTHEAD F.3
59	SMJ04S-01	สับ	ปลด		กทบ.		DIS	POTHEAD F.4
60	SMJ07S-01	สับ	ปลด		กทบ.		DIS	POTHEAD F.7
61	SMJ08S-01	สับ	ปลด		กทบ.		DIS	POTHEAD F.8
62	- เมื่อ HOTLINE พร้อมทำการเช็คเฟส ที่ DIS POTHEAD SMJ01,02,03,04,05,06,07,08,09,10S-01							
63	ตรวจสอบ DIS POTHEAD SMJ01,02,03,04,05,06,07,08,09,10S-01 อยู่สถานะ "ปลดจากกันทั้งสามเฟส"							
64	SMJ04S-03	ปลด	สับ		กทบ.		SF6	ปาก ช. บ.แอดต้าโพม (ขวา)
65	SMJ08S-02	ปลด	สับ		กทบ.		DIS	ปาก ช. รร.บ้านดอน
66	SMJ03S-02	ปลด	สับ		กทบ.		DIS	ปาก ช.ผู้ใหญ่ชาย (ขวา)
67	SMJ07S-02	ปลด	สับ		กทบ.		DIS	ปาก ช.ผู้ใหญ่ชาย (ซ้าย)

ที่	รหัสอุปกรณ์	สภาพอุปกรณ์ ปกติก่อน ดำเนินการ	ดำเนินการ	เวลา	ผู้ดำเนินการ	ผู้สั่งการ	หมายเหตุ
68	- พร้อมเช็คเฟส SMJ01S-01						
69	SMJ01VB-01	ปลด	สับ คง "OFF" Reclose		SMJ		CB SMJ01
70	แจ้ง HOTLINE ดำเนินการเช็คเฟส SMJ01S-01						
71	หลังจาก HOTLINE ดำเนินการเช็คเฟส SMJ01S-01 แล้วเสร็จ						
72	SMJ01VB-01	สับ	ปลด		SMJ		CB SMJ01
73	- พร้อมเช็คเฟส SMJ02S-01						
74	SMJ02VB-01	ปลด	สับ คง "OFF" Reclose		SMJ		CB SMJ02
75	แจ้ง HOTLINE ดำเนินการเช็คเฟส SMJ02S-01						
76	หลังจาก HOTLINE ดำเนินการเช็คเฟส SMJ02S-01 แล้วเสร็จ						
77	SMJ02VB-01	สับ	ปลด		SMJ		CB SMJ02
78	- พร้อมเช็คเฟส SMJ03S-01						
79	SMJ03VB-01	ปลด	สับ คง "OFF" Reclose		SMJ		CB SMJ03
80	แจ้ง HOTLINE ดำเนินการเช็คเฟส SMJ03S-01						
81	หลังจาก HOTLINE ดำเนินการเช็คเฟส SMJ03S-01 แล้วเสร็จ						
82	SMJ03VB-01	สับ	ปลด		SMJ		CB SMJ03
83	- พร้อมเช็คเฟส SMJ04S-01						
84	SMJ04VB-01	ปลด	สับ คง "OFF" Reclose		SMJ		CB SMJ04
85	แจ้ง HOTLINE ดำเนินการเช็คเฟส SMJ04S-01						
86	หลังจาก HOTLINE ดำเนินการเช็คเฟส SMJ04S-01 แล้วเสร็จ						
87	SMJ04VB-01	สับ	ปลด		SMJ		CB SMJ04
88	- พร้อมเช็คเฟส SMJ05S-01						
89	SMJ05VB-01	ปลด	สับ คง "OFF" Reclose		SMJ		CB SMJ05
90	แจ้ง HOTLINE ดำเนินการเช็คเฟส SMJ05S-01						
91	หลังจาก HOTLINE ดำเนินการเช็คเฟส SMJ05S-01 แล้วเสร็จ						
92	SMJ05VB-01	สับ	ปลด		SMJ		CB SMJ05
93	- พร้อมเช็คเฟส SMJ06S-01						
94	SMJ06VB-01	ปลด	สับ คง "OFF" Reclose		SMJ		CB SMJ06
95	แจ้ง HOTLINE ดำเนินการเช็คเฟส SMJ06S-01						
96	หลังจาก HOTLINE ดำเนินการเช็คเฟส SMJ06S-01 แล้วเสร็จ						
97	SMJ06VB-01	สับ	ปลด		SMJ		CB SMJ06
98	- พร้อมเช็คเฟส SMJ07S-01						
99	SMJ07VB-01	ปลด	สับ คง "OFF" Reclose		SMJ		CB SMJ07
100	แจ้ง HOTLINE ดำเนินการเช็คเฟส SMJ07S-01						
101	หลังจาก HOTLINE ดำเนินการเช็คเฟส SMJ07S-01 แล้วเสร็จ						
102	SMJ07VB-01	สับ	ปลด		SMJ		CB SMJ07
103	- พร้อมเช็คเฟส SMJ08S-01						
104	SMJ08VB-01	ปลด	สับ คง "OFF" Reclose		SMJ		CB SMJ08

ที่	รหัสอุปกรณ์	สภาพอุปกรณ์ ปกติก่อน ดำเนินการ	ดำเนินการ	เวลา	ผู้ดำเนินการ	ผู้สั่งการ	หมายเหตุ
105	แจ้ง HOTLINE ดำเนินการเช็คเฟส SMJ08S-01						
106	หลังจาก HOTLINE ดำเนินการเช็คเฟส SMJ08S-01 แล้วเสร็จ						
107	SMJ08VB-01	สับ	ปลด		SMJ		CB SMJ08
108	- พร้อมเช็คเฟส SMJ09S-01						
109	SMJ09VB-01	ปลด	สับ คง "OFF" Reclose		SMJ		CB SMJ09
110	แจ้ง HOTLINE ดำเนินการเช็คเฟส SMJ09S-01						
111	หลังจาก HOTLINE ดำเนินการเช็คเฟส SMJ09S-01 แล้วเสร็จ						
112	SMJ09VB-01	สับ	ปลด		SMJ		CB SMJ09
113	- พร้อมเช็คเฟส SMJ10S-01						
114	SMJ10VB-01	ปลด	สับ คง "OFF" Reclose		SMJ		CB SMJ10
115	แจ้ง HOTLINE ดำเนินการเช็คเฟส SMJ10S-01						
116	หลังจาก HOTLINE ดำเนินการเช็คเฟส SMJ10S-01 แล้วเสร็จ						
117	SMJ10VB-01	สับ	ปลด		SMJ		CB SMJ10
118	- เมื่อพร้อมตัดจ่าย สถานีฯ สาคร10 ถาวร						
119	SMV-TP1	"OLTC" Auto	"OLTC" Manual		SMV		
120	SMV01VB-01	"ON" Auto Reclose	"OFF" Auto Reclose		SMV		
121	SMV02VB-01	"ON" Auto Reclose	"OFF" Auto Reclose		SMV		
122	SMV03VB-01	"ON" Auto Reclose	"OFF" Auto Reclose		SMV		
123	SMV05VB-01	"ON" Auto Reclose	"OFF" Auto Reclose		SMV		
124	KTA-TP1	"OLTC" Auto	"OLTC" Manual		KTA		
125	KTA-TP2	"OLTC" Auto	"OLTC" Manual		KTA		
126	KTA02VB-01	"ON" Auto Reclose	"OFF" Auto Reclose		KTA		
127	KTA04VB-01	"ON" Auto Reclose	"OFF" Auto Reclose		KTA		
128	KTA08VB-01	"ON" Auto Reclose	"OFF" Auto Reclose		KTA		
129	KTE-TP1	"OLTC" Auto	"OLTC" Manual		KTE		
130	KTE-TP2	"OLTC" Auto	"OLTC" Manual		KTE		
131	KTE05VB-01	"ON" Auto Reclose	"OFF" Auto Reclose		KTE		
132	KTE08VB-01	"ON" Auto Reclose	"OFF" Auto Reclose		KTE		
133	KTE09VB-01	"ON" Auto Reclose	"OFF" Auto Reclose		KTE		
134	KTE10VB-01	"ON" Auto Reclose	"OFF" Auto Reclose		KTE		
135	SMJ-TP1	"OLTC" Auto	"OLTC" Manual		SMJ		
136	SMJ-TP2	"OLTC" Auto	"OLTC" Manual		SMJ		
137	SMJ01S-01	ปลด	สับ		SMJ		DIS POTHEAD F.1
138	SMJ02S-01	ปลด	สับ		SMJ		DIS POTHEAD F.2
139	SMJ03S-01	ปลด	สับ		SMJ		DIS POTHEAD F.3
140	SMJ04S-01	ปลด	สับ		SMJ		DIS POTHEAD F.4
141	SMJ05S-01	ปลด	สับ		SMJ		DIS POTHEAD F.5

ที่	รหัสอุปกรณ์	สภาพอุปกรณ์ ปกติก่อน ดำเนินการ	ดำเนินการ	เวลา	ผู้ดำเนินการ	ผู้สั่งการ	หมายเหตุ	
142	SMJ06S-01	ปลด	ล๊ับ		SMJ		DIS	POTHEAD F.6
143	SMJ07S-01	ปลด	ล๊ับ		SMJ		DIS	POTHEAD F.7
144	SMJ08S-01	ปลด	ล๊ับ		SMJ		DIS	POTHEAD F.8
145	SMJ09S-01	ปลด	ล๊ับ		SMJ		DIS	POTHEAD F.9
146	SMJ10S-01	ปลด	ล๊ับ		SMJ		DIS	POTHEAD F.10
147	ปรับแรงดัน SMJ-TP1 และSMJ-TP2 ให้อยู่ที่ 22.5kV							
148	- ย้ายโหลด KTA04 บางส่วนไปจ่ายจาก SMJ07 และ KTA02 บางส่วนไปจ่ายจาก SMJ09							
149	SMJ07VB-01	ปลด	ล๊ับ คง "OFF" Reclose		SMJ		CB	SMJ07
150	SMJ09VB-01	ปลด	ล๊ับ คง "OFF" Reclose		SMJ		CB	SMJ09
151	KTA04S-06	ล๊ับ	ปลด(ใช้โหลดบัสเตอร์)		กทบ		DIS	สามแยกก่อนถึง บ.สยามเมธี
152	KTA02S-08	ล๊ับ	ปลด		กทบ	SCADA	SF6	แยกศาลฟอปู่
153	- ย้ายโหลด SMJ07 บางส่วนไปจ่ายจาก SMJ03							
154	SMJBVB-01	ปลด	ล๊ับ		SMJ		CB	ขนานเมนบัส
155	SMJ03VB-01	ปลด	ล๊ับ คง "OFF" Reclose		SMJ		CB	SMJ03
156	SMJ03S-03	ล๊ับ	ปลด(ใช้โหลดบัสเตอร์)		กทบ		DIS	ตรงข้าม บ.มัตติสมาทร์เวย์(ข้ามถนน)
157	SMJBVB-01	ล๊ับ	ปลด		SMJ		CB	ขนานเมนบัส
158	- ย้ายโหลด KTA08 บางส่วนไปจ่ายจาก SMJ03							
159	SMV03S-04	ปลด	ล๊ับ		กทบ		SF6	กลาง ช.ผู้ใหญ่ชาญ
160	SMJ03S-08	ล๊ับ	ปลด,ล๊อคคาน		กทบ		SF6	หน้าโซ้วรุ่มมือสอง
161	- ย้ายโหลด SMV05 บางส่วนไปจ่ายจาก SMJ08 และ SMV01 บางส่วนไปจ่ายจาก SMJ01							
162	SMJ08VB-01	ปลด	ล๊ับ คง "OFF" Reclose		SMJ		CB	SMJ08
163	SMJ01VB-01	ปลด	ล๊ับ คง "OFF" Reclose		SMJ		CB	SMJ01
164	SMJ08S-04	ล๊ับ	ปลด(ใช้โหลดบัสเตอร์)		กทบ		DIS	ท้ายช.ต้นสน
165	SMV03S-05	ล๊ับ	ปลด,ล๊อคคาน		กทบ		SF6	ปากซอย กม.12 บน
166	- ย้ายโหลด SMV03 บางส่วนไปจ่ายจาก SMJ06							
167	SMJ06VB-01	ปลด	ล๊ับ คง "OFF" Reclose		SMJ		CB	SMJ06
168	SMV03S-04	ล๊ับ	ปลด,ล๊อคคาน		กทบ		SF6	ตลาดฟ้าใส
169	- ย้ายโหลด SMV02 บางส่วนไปจ่ายจาก SMJ02							
170	SMJ02VB-01	ปลด	ล๊ับ คง "OFF" Reclose		SMJ		CB	SMJ02
171	SMJ02S-04	ล๊ับ	ปลด,ล๊อคคาน		กทบ		SF6	ปาก ช.คลองมะเดื่อ17 บน
172	- ย้ายโหลด KTE08 บางส่วนไปจ่ายจาก KTE10							
173	SMJ05S-06	ปลด	ล๊ับ		กทบ		SF6	ปาก ช. บ.มาเฮงกี้
174	KTE08S-05	ล๊ับ	ปลด(ใช้โหลดบัสเตอร์)		กทบ		DIS	รุ่งรณทรัพย์
175	- ย้ายโหลด KTE09 บางส่วนไปจ่ายจาก KTE10							
176	SMJ05S-07	ปลด	ล๊ับ		กทบ		DIS	ปากทางโชคอำนวยโครงการ1
177	SMJ05S-08	ล๊ับ	ปลด,ล๊อคคาน		กทบ		SF6	หน้า บ.จิกิจ
178	- ย้ายโหลด KTE10 บางส่วนไปจ่ายจาก KTE05							

ที่	รหัสอุปกรณ์	สภาพอุปกรณ์ ปกติก่อน ดำเนินการ	ดำเนินการ	เวลา	ผู้ดำเนินการ	ผู้สั่งการ	หมายเหตุ	
179	KTEBVB-01	ปลด	สับ		KTE		CB	ขนานเมนบัส
180	SMJ10S-04	ปลด	สับ		SMJ		DIS	นายสุรพล บ่อขยะ
181	SMJ05S-05	สับ	ปลด		กทบ		SF6	ท้ายซอยที่ดิน คลองแนว
182	KTEBVB-01	สับ	ปลด		KTE		CB	ขนานเมนบัส
183	- ย้ายโหลด KTE10 ไปจ่ายจาก SMJ04 และ KTE05 ไปจ่ายจาก SMJ10							
184	SMJ04VB-01	ปลด	สับ คง "OFF" Reclose		SMJ		CB	SMJ04
185	SMJ10VB-01	ปลด	สับ คง "OFF" Reclose		SMJ		CB	SMJ10
186	KTE05S-06	สับ	ปลด(ใช้โหลดบัสเตอร์)		กทบ		DIS	ปากทางคลองแนวลิขิต
187	SMJ04S-04	สับ	ปลด, ล็อคคาน		กทบ		SF6	ปาก ช.หนองรี ช.4
188	- ย้ายโหลด KTE10 ไปจ่ายจาก SMJ05							
189	SMJ05VB-01	ปลด	สับ คง "OFF" Reclose		SMJ		CB	SMJ05
190	SMJ05S-04	สับ	ปลด		กทบ		SF6	ข้อมตำรวจคลองแนวลิขิต
191	SMV-TP1	"OLTC" Manual	"OLTC" Auto		SMV			
192	SMV01VB-01	"OFF" Auto Reclose	"ON" Auto Reclose		SMV			
193	SMV02VB-01	"OFF" Auto Reclose	"ON" Auto Reclose		SMV			
194	SMV03VB-01	"OFF" Auto Reclose	"ON" Auto Reclose		SMV			
195	SMV05VB-01	"OFF" Auto Reclose	"ON" Auto Reclose		SMV			
196	KTA-TP1	"OLTC" Manual	"OLTC" Auto		KTA			
197	KTA-TP2	"OLTC" Manual	"OLTC" Auto		KTA			
198	KTA02VB-01	"OFF" Auto Reclose	"ON" Auto Reclose		KTA			
199	KTA04VB-01	"OFF" Auto Reclose	"ON" Auto Reclose		KTA			
200	KTA08VB-01	"OFF" Auto Reclose	"ON" Auto Reclose		KTA			
201	KTE-TP1	"OLTC" Manual	"OLTC" Auto		KTE			
202	KTE-TP2	"OLTC" Manual	"OLTC" Auto		KTE			
203	KTE05VB-01	"OFF" Auto Reclose	"ON" Auto Reclose		KTE			
204	KTE08VB-01	"OFF" Auto Reclose	"ON" Auto Reclose		KTE			
205	KTE09VB-01	"OFF" Auto Reclose	"ON" Auto Reclose		KTE			
206	KTE10VB-01	"OFF" Auto Reclose	"ON" Auto Reclose		KTE			
207	SMJ-TP1	"OLTC" Manual	"OLTC" Auto		SMJ			
208	SMJ-TP2	"OLTC" Manual	"OLTC" Auto		SMJ			
209	SMJ01VB-01	"OFF" Auto Reclose	"ON" Auto Reclose		SMJ			
210	SMJ02VB-01	"OFF" Auto Reclose	"ON" Auto Reclose		SMJ			
211	SMJ03VB-01	"OFF" Auto Reclose	"ON" Auto Reclose		SMJ			
212	SMJ04VB-01	"OFF" Auto Reclose	"ON" Auto Reclose		SMJ			
213	SMJ05VB-01	"OFF" Auto Reclose	"ON" Auto Reclose		SMJ			
214	SMJ06VB-01	"OFF" Auto Reclose	"ON" Auto Reclose		SMJ			
215	SMJ07VB-01	"OFF" Auto Reclose	"ON" Auto Reclose		SMJ			

ที่	รหัสอุปกรณ์	สภาพอุปกรณ์ ปกติก่อน ดำเนินการ	ดำเนินการ	เวลา	ผู้ดำเนินการ	ผู้สั่งการ	หมายเหตุ
216	SMJ08VB-01	"OFF" Auto Reclose	"ON" Auto Reclose		SMJ		
217	SMJ09VB-01	"OFF" Auto Reclose	"ON" Auto Reclose		SMJ		
218	SMJ10VB-01	"OFF" Auto Reclose	"ON" Auto Reclose		SMJ		
219	<u>***สิ้นสุด Switching ทั้งหมด***</u>						

แผนผังตัดจ่ายสถานีฯ สมุทรสาคร 10 (ถาวร) ก่อนจ่ายไฟ วันที่ 15 ส.ค. 66

- จุด A ติดตั้ง DIS. TieLine SMJ02 - SMJ09 (กำหนดรหัสเป็น SMJ02S-02)
- จุด B1 ติดตั้ง DIS. TieLine SMJ04 - SMJ07 (กำหนดรหัสเป็น SMJ04S-02)
- จุด B2 รั้วถนน SF6 (KTE05S-09) ชำไขไป B3 และต่อตรง (พิกัด 13.625098 , 100.276866)
- จุด B3 ติดตั้ง SF6 ลัดไลน์ SMJ09 ชำไขมาจาก B2 แทน DIS.(KTA02S-11) (พิกัด 13.625415 100.272203) (กำหนดรหัสเป็น SMJ09S-02)
- จุด C1 ติดตั้ง DIS. TieLine SMJ01 - SMJ10 (กำหนดรหัสเป็น SMJ01S-02)
- จุด C2 ติดตั้ง DIS. TieLine KTE02 - KTE09 แทน SF6 (KTE02S-02)(พิกัด 13.638998 , 100.241057) (ชำไขไป C3)
- จุด C3 ติดตั้ง SF6 TieLine KTA02 - SMJ09 (พิกัด 13.636502 , 100.280736) (SF6 ชำไขมาจากจุด C2 KTE02S-02 หน้าสถานีกรรุ่มแบบ 5) (กำหนดรหัสเป็น SMJ09S-03)
- จุด D ติดตั้ง DIS. LoopLine SMJ01 - SMJ06 (พิกัด 13.624674 , 100.284268) (กำหนดรหัสเป็น SMJ01S-04)
- จุด E ติดตั้ง DIS. LoopLine SMJ02 - SMJ07 (พิกัด 13.624354 , 100.289654) (กำหนดรหัสเป็น SMJ02S-03)
- จุด F ติดตั้ง SF6 TieLine SMJ07 - SMV01 (พิกัด 13.624185 , 100.292085) (กำหนดรหัสเป็น SMJ07S-04)
- จุด G ติดตั้ง SF6 TieLine SMJ02 - SMV02 (พิกัด 13.624175 , 100.292291) (กำหนดรหัสเป็น SMJ02S-04)
- จุด H1 ติดตั้ง DIS. TieLine SMJ03 - SMJ07 (พิกัด 13.629676 , 100.283017) (กำหนดรหัสเป็น SMJ03S-03)
- จุด H2 รั้วถนน DIS. ชำไขไป H3 และต่อตรง (พิกัด 13.624987 , 100.281627)
- จุด H3 ติดตั้ง DIS. ลัดไลน์ SMJ07 (พิกัด 13.625004 , 100.281372) ชำไขมาจาก H2 (กำหนดรหัสเป็น SMJ07S-02)
- จุด I ติดตั้ง SF6 TieLine แทน DIS.(KTA04S-06) (พิกัด 13.634259 , 100.288802)
- จุด J ติดตั้ง SF6 TieLine แทน DIS.(KTA04S-05) (พิกัด 13.637616 , 100.293370) (กำหนดรหัสเป็น SMJ03S-06)
- จุด K ติดตั้ง SF6 TieLine KTA08 - SMJ03 (พิกัด 13.640095 , 100.298320) (กำหนดรหัสเป็น SMJ03S-08)
- จุด L1 ติดตั้ง SF6 ลัดไลน์ SMJ05 (พิกัด 13.624232 , 100.271724) (กำหนดรหัสเป็น SMJ05S-03)
- จุด L2 ติดตั้ง DIS. TieLine KTE03 - KTE04 แทน SF6 (KTE03S-02)(พิกัด 13.638735 , 100.240952) ชำไขไป L3
- จุด L3 ติดตั้ง SF6 ลัดไลน์ SMJ08 แทน DIS.(KTE03S-08) (พิกัด 13.623968 , 100.272282) (SF6 ชำไขมาจากจุด L2 KTE03S-02 หน้าสถานีกรรุ่มแบบ 5) (กำหนดรหัสเป็น SMJ08S-02)
- จุด M1 ติดตั้ง SF6 TieLine KTE10 - SMJ05 (พิกัด 13.625585 , 100.260339) (กำหนดรหัสเป็น SMJ05S-04)
- จุด M2 ติดตั้ง DIS. TieLine KTE03 - KTE09 แทน SF6 (KTE03S-05)(พิกัด 13.635471 , 100.240387) ชำไขไป M3
- จุด M3 ติดตั้ง SF6 TieLine KTE05 - SMJ10 (พิกัด 13.625230 , 100.266105) (SF6 ชำไขมาจากจุด M2 KTE03S-05 ก่อนถึงสถานีกรรุ่มแบบ 5) (กำหนดรหัสเป็น SMJ10S-03)
- จุด N ติดตั้ง SF6 TieLine SMJ05 - SMJ10 แทน DIS.(KTE10S-09) (พิกัด 13.615576 , 100.261529) (กำหนดรหัสเป็น SMJ05S-05)
- จุด O ติดตั้ง SF6 ลัดไลน์ SMJ05 แทน Drop (KTE10F-03) (พิกัด 13.610159 , 100.261714) (กำหนดรหัสเป็น SMJ05S-06)
- จุด P1 ติดตั้ง SF6 ลัดไลน์ KTE09 (พิกัด 13.620187 , 100.255482) (กำหนดรหัสเป็น KTE09S-05)
- จุด P2 รั้วถนน SF6 (KTE09S-05) ชำไขไป P3 และต่อตรง (พิกัด 13.616139 , 100.255857)
- จุด P3 ติดตั้ง SF6 TieLine KTE09 - SMJ05 ชำไขมาจาก P2 (พิกัด 13.617022 , 100.252836) (กำหนดรหัสเป็น SMJ05S-08)
- จุด Q1 ติดตั้ง SF6 ลัดไลน์ SMJ04 หน้าโรงงานเอสดีไอพี (พิกัด 13.625623 , 100.266491) (กำหนดรหัสเป็น SMJ04S-03)
- จุด Q2 ติดตั้ง DIS. TieLine KTE01 - KTE10 แทน SF6 (KTE01S-02)(พิกัด 13.638900 , 100.241161) ชำไขไป Q3
- จุด Q3 ติดตั้ง SF6 LoopLine KTE10 - SMJ04 (พิกัด 13.647970 , 100.263860) SF6 ชำไขมาจากจุด Q2 (กำหนดรหัสเป็น SMJ04S-04)
- จุด R ติดตั้ง SF6 TieLine SMJ08 - SMV05 แทน DIS.(SMV05S-04) (พิกัด 13.605014 , 100.270996) (กำหนดรหัสเป็น SMJ08S-04)

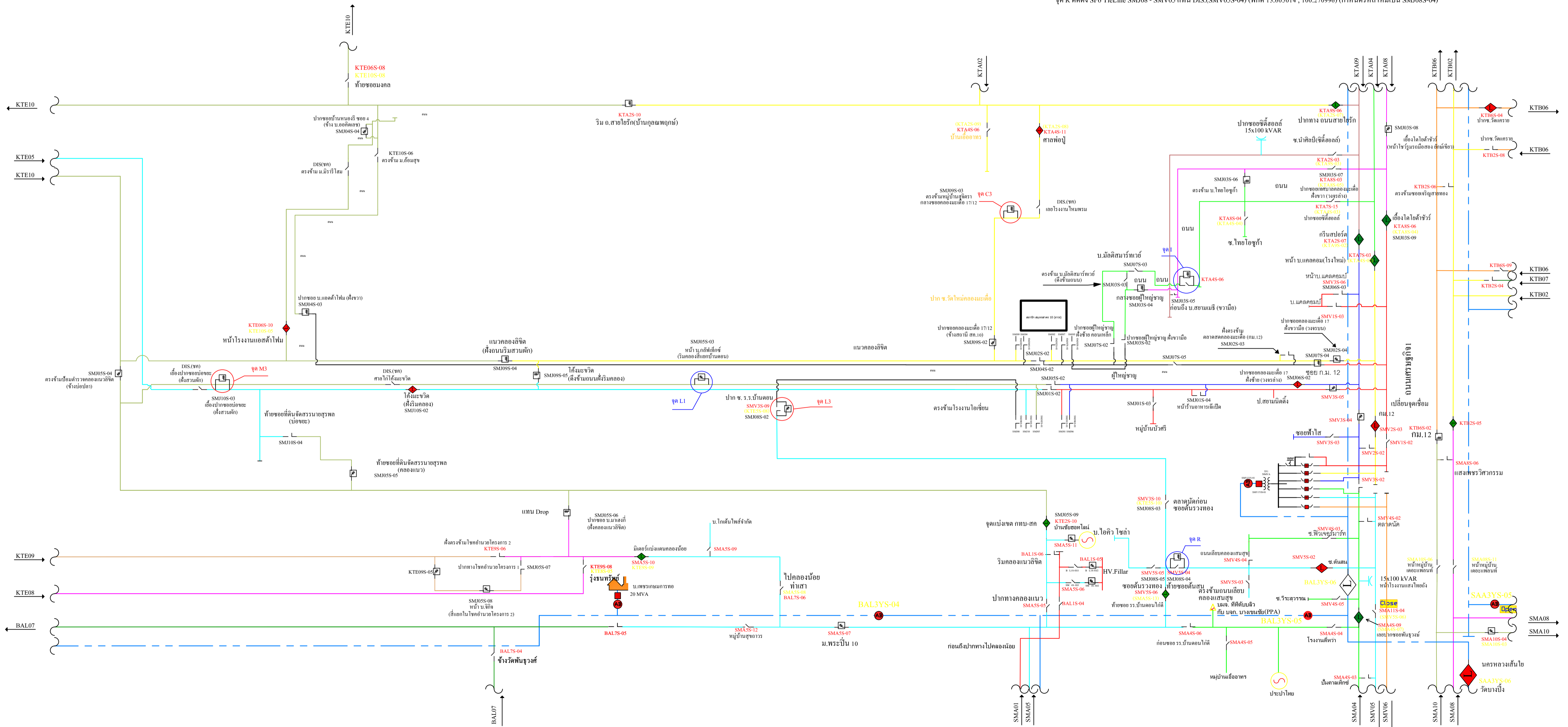

แผนผังตัดจ่ายสถานีฯ สมุทรสาคร 10 (ถาวร) หลังจ่ายไฟ วันที่ 15 ส.ค. 66

